

Titel	Mittlerer jährlicher natürlicher Zwischenabfluss für 1981-2010 (mm/a)
Erstellt am	27.01.2026
Ersteller	Patricia Slabon
Geändert am	27.01.2026
Bearbeiter	Patricia Slabon

Merkmale

Datensatz

Allgemeines

Identifikator des übergeordneten Metadatensatzes

Kurzbezeichnung

Natürlicher Zwischenabfluss (1981-2010)

Beschreibung*

Mittlerer jährlicher natürlicher Zwischenabfluss (1981-2010) für Schleswig-Holstein in mm/a und mit einer räumlichen Auflösung von 100 m x 100 m. Zur Bildung von natürlichem Zwischenabfluss kommt es dort, wo das Sickerwasser vor Erreichen des Grundwasserleiters eine wasserundurchlässige Schicht erreicht, so dass es lateral in der ungesättigten Zone abfließt bis es ein Oberflächengewässer erreicht. Dieser Zwischenabfluss entsteht nur auf Flächen, die nicht künstlich entwässert sind.

Vorschaugrafik

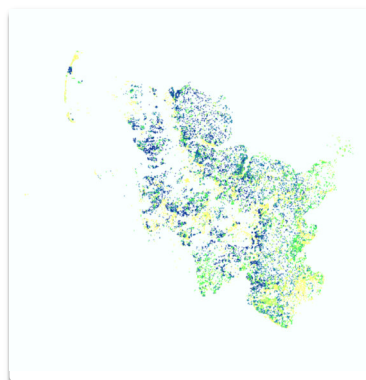

Adressen*

Ansprechpartner
Dr. Bernd König
Ansprechpartner MD

Verschlagwortung

AdV-Produktgruppe

INSPIRE-Themen

OpenData-Kategorien

HVD-Kategorien*

INSPIRE - priority data set

INSPIRE - Räumlicher
Anwendungsbereich

ISO-Themenkategorie*

Geowissenschaften
Umwelt

Gemet-Schlagworte

Hydrogeologie

Umthes-Schlagworte

Freie Schlagworte

Zwischenabfluss
Natürlicher Zwischenabfluss
qi
mGROWA
Geodaten
Geofachdaten

Fachbezug

Fachliche Grundlage*

<https://juser.fz-juelich.de/record/1038888>

(Link zum Endbericht „Modellierung der flächendifferenzierten Grundwasserneubildung für Schleswig-Holstein im Beobachtungszeitraum 1961 – 2021 und für Klimaszenarien bis 2100“)

**Identifikator der
Datenquelle***

Digitale Repräsentation

Raster, Gitter

Vektorformat

Raster-/Gridformat

Geobasisraster

- ☐ Verfügbarkeit von Transformationsparametern ⓘ
- ☐ Kontrollpunktverfügbarkeit ⓘ
- ☐ Verfügbarkeit der Orientierungsparameter ⓘ ☐ Passpunktverfügbarkeit ⓘ

Erstellungsmaßstab 100 m

Darstellender Dienst Dieser Datensatz wird von keinem Geodatendienst referenziert.

Datengrundlage/Herkunft

Freie Beschreibung

<https://juser.fz-juelich.de/record/1038888> (Link zum Endber



Herstellungsprozess

Symbolkatalog

Schlüsselkatalog

Sachdaten/Attributinformation

Datenqualität

Datendefizit

Genauigkeit

Qualitätsinformationen

Raumbezug

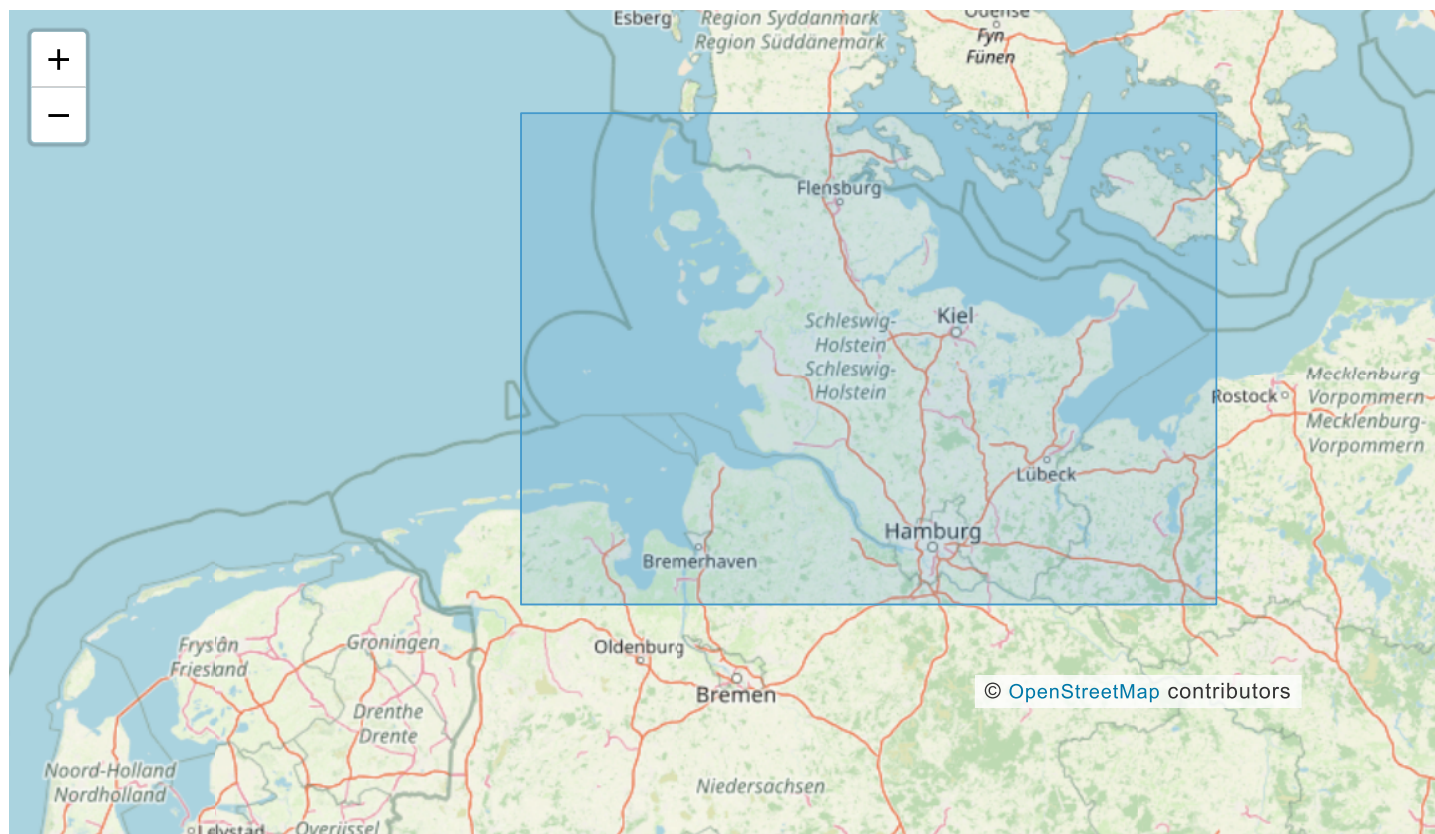

Schleswig-Holstein, Bundesland (ARS: 01)

SW Breite,Länge: 53.341705°, 7.487989° NO Breite,Länge: 55.093533°, 11.722723°

Koordinatenreferenzsysteme EPSG 25832: ETRS89 / UTM Zone 32N

Höhe

Erläuterungen

Zeitbezug

Zeitbezug der Ressource 15.03.2024 Erstellung

Durch die Ressource
abgedeckte Zeitspanne von bis: genaues
Datum

01.01 – 31.12

Status abgeschlossen

Periodizität bei Bedarf

Intervall der Erhebung 10 Jahre

Erläuterungen

Zusatzinformation

Sprache des Metadatensatzes*	Deutsch
Sprache der Ressource*	Deutsch

Zeichensatz des Datensatzes

Rechtliche Grundlagen

Weiteres

Verfügbarkeit

Zugriffsbeschränkungen	Es gelten keine Zugriffsbeschränkungen	
Nutzungsbedingungen*	Datenlizenz Deutschland Namensnennung 2.0	(Stand: 2024) FZ Jülich / LfU S-H (Geologischer Dienst)
Anwendungseinschränkungen	mGROWA-Modelldaten zur Modellierung der flächendifferenzierten Grundwasserneubildung für Schleswig- Holstein (Stand: 2024) FZ Jülich / LfU S-H (Geologischer Dienst)	
	oder	
	mGROWA-Modelldaten S-H (Stand: 2024) FZ Jülich / LfU S-H	

Datenformat

Medienoption

Bestellinformation

Verweise

Verweise	<div>Fachliche Grundlage Endbericht „Modellierung der flächendifferenzierten Grundw: https://user.fz-juelich.de/record/1038888</div>
----------	--

Dateien

Dateien

